



verlässlich und nah

# Leitbild

Spitex Kriens – autonomes Leben  
zu Hause



Überall für alle

**SPITEX**  
Kriens

# Mission

Die Spitex Kriens fördert und ermöglicht ein autonomes Leben zu Hause.

---

Sie ist da für Menschen aller sozialen Schichten und Altersgruppen, die Unterstützung benötigen.

Als Dienstleisterin in der ambulanten Pflege und Betreuung ist sie in der Bevölkerung gut verankert.

---

Sie setzt Impulse und entwickelt ihre Angebote bedarfsgerecht und in hoher Qualität ständig weiter.

---

Im Netzwerk der Gesundheitsversorgung ist die Spitex Kriens unverzichtbare, verlässliche und professionelle Partnerin.

1.

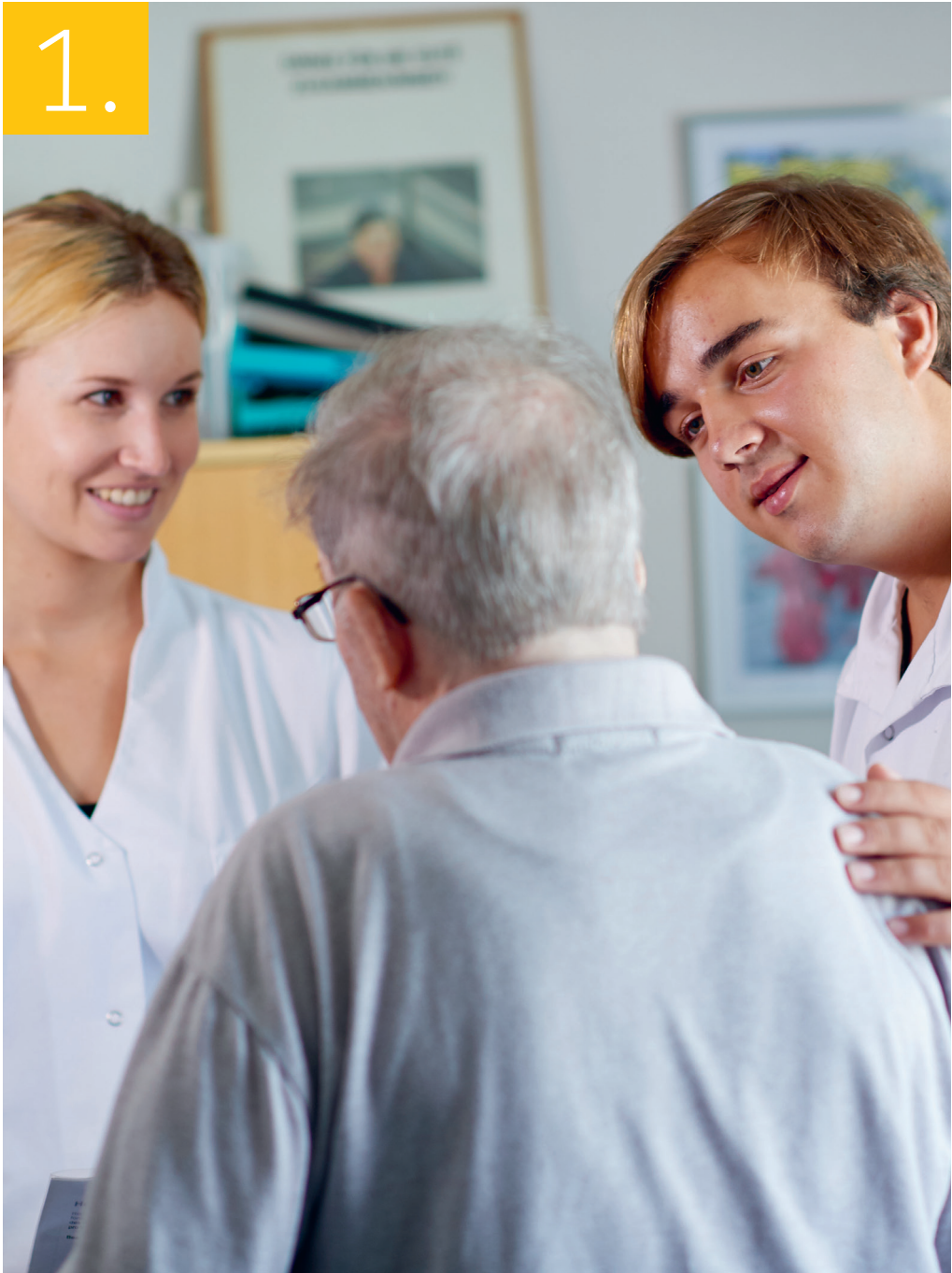



*Wir sind da zum Wohl  
unserer Kundinnen  
und Kunden.*



Wir setzen uns täglich engagiert für unsere Kundinnen und Kunden ein.

---

Wir orientieren uns an den individuellen Bedürfnissen und am Wohl der Kundinnen und Kunden sowie von deren Angehörigen.

---

Wir beraten, pflegen und betreuen bedarfsgerecht und wirkungsvoll.

---

Unsere qualitativ hochstehenden Dienstleistungen erbringen wir freundlich und kompetent.

*Wir schaffen*

*Vertrauen durch*

*Kompetenz.*

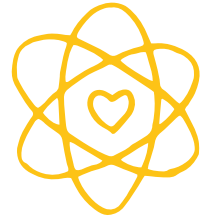

Wir zeichnen uns durch unsere Fach-, Sozial- und Methodenkompetenz aus und entwickeln uns laufend weiter.

---

Wir arbeiten selbstständig und eigenverantwortlich.

---

Wir orientieren uns an den Werten der Integrität, Autonomie, Achtsamkeit und Fortschritt.

---

Wir pflegen in unserer Zusammenarbeit eine wertschätzende Vertrauenskultur.

2.









Mit Unterstützung  
eigenständig  
bleiben.





3.



*Wir entwickeln*

*unsere Angebote*

*innovativ weiter.*



Wir erkennen Entwicklungen und nehmen künftige Herausforderungen frühzeitig wahr, leiten Ziele und innovative Massnahmen daraus ab und setzen diese zeitnah um.

---

Wir entwickeln unsere Organisation und unsere Angebote dem gesellschaftlichen Wandel und den Bedürfnissen der Bevölkerung entsprechend laufend weiter.

*Wir vernetzen uns  
und sichern unsere  
Marktstellung.*



Wir verstehen uns als verlässliche Partnerin im Markt der integrierten Gesundheitsversorgung. Durch gezielte Vernetzungen und sinnvolle Kooperationen fördern wir Weiterentwicklungen und schaffen Synergien.

---

Wir positionieren uns im wachsenden Markt der ambulanten Gesundheitsversorgung durch qualitativ hochstehende Dienstleistungen, innovative Impulse und ein unverwechselbares Profil.



# 4.

Wir agieren professionell gegenüber Gemeinde, Behörden, Politik, Interessensvertretungen, Gewerbe und weiteren Organisationen.

---

Wir sind als Verein und KMU in der Gemeinde und darüber hinaus bekannt, präsent und gut verankert.



5.





*Wir planen und  
nutzen unsere  
Ressourcen  
wirtschaftlich.*



Wir setzen unsere Ressourcen wirksam, kostenbewusst sowie umweltschonend ein und planen vorausschauend.

---

Wir sorgen für ausreichend und qualifiziertes Personal durch attraktive Anstellungsbedingungen.

---

Wir fördern die persönliche und berufliche Weiterentwicklung unserer Mitarbeiterinnen und Mitarbeiter.

---

Unsere Strukturen und Prozesse sind schlank, klar und effizient.



Spitex Kriens  
Schachenstrasse 9  
6010 Kriens

Telefon 041 319 39 39  
PC-Konto 60-3489-2  
IBAN CH48 0077 8010 9010 9820 7

[info@spitex-kriens.ch](mailto:info@spitex-kriens.ch)  
[www.spitex-kriens.ch](http://www.spitex-kriens.ch)